

Bestickt:

Mit Ihrem guten Namen sollten Sie sich nicht verstecken – veredeln Sie daher Ihr BP Produkt!
Gerne erstellen wir Ihnen ein Angebot. Bitte füllen Sie dieses Bestellformular aus und schicken Sie es mit Ihrem Logo an **service@bierbaum-proenen.de**.

BP Welder's Professional IV

Bundjacke **2662 830**



EN ISO 11611
Klasse 2-A1



EN ISO 11612
A1, B1, C1,
E3, F1



EN 1149-5



EN 61482-1-2
Klasse 1

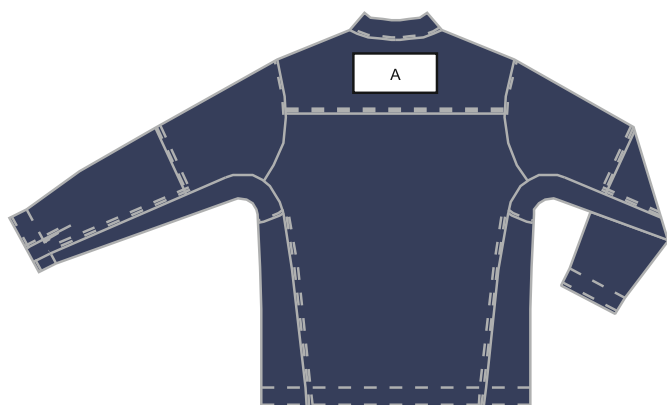

Firma

Name

Ansprechpartner

E-Mail

Telefon

Direkteinstickung

Bitte kreuzen Sie die gewünschte Position an:

- A) Rückenpasse max. 8 x 17 cm
- B1) Vorderteil oben links oder/und rechts
- B2) max. 4 x 6,5 cm (Höhe x Breite)

Garnfarben

Bitte kreuzen Sie die gewünschte Farbe an:

- | | | | | | | | |
|--------------------------|--|------------|------|--------------------------|--|------------|------|
| <input type="checkbox"/> | | weiß | 1000 | <input type="checkbox"/> | | hellblau | 273 |
| <input type="checkbox"/> | | gelb | 118 | <input type="checkbox"/> | | royalblau | 815 |
| <input type="checkbox"/> | | warngelb | 1426 | <input type="checkbox"/> | | dunkelblau | 816 |
| <input type="checkbox"/> | | orange | 450 | <input type="checkbox"/> | | tiefblau | 821 |
| <input type="checkbox"/> | | rot | 503 | <input type="checkbox"/> | | beige | 1222 |
| <input type="checkbox"/> | | dunkelrot | 109 | <input type="checkbox"/> | | braun | 264 |
| <input type="checkbox"/> | | apfelgrün | 8507 | <input type="checkbox"/> | | hellgrau | 1140 |
| <input type="checkbox"/> | | mittelgrün | 222 | <input type="checkbox"/> | | graphit | 416 |
| <input type="checkbox"/> | | dunkelgrün | 216 | <input type="checkbox"/> | | dunkelgrau | 348 |
| <input type="checkbox"/> | | khaki | 663 | <input type="checkbox"/> | | schwarz | 4000 |

Für die Veredelung wird nur **getestetes, schwer entflammables Material** verwendet, welches durch ein Prüfinstitut speziell für BP zertifiziert worden ist.